

**Geschäftsführer: Gerhard Reichel**  
**Stellvertretende Geschäftsführerin: Christine Hahn**

**Stabsstellen**

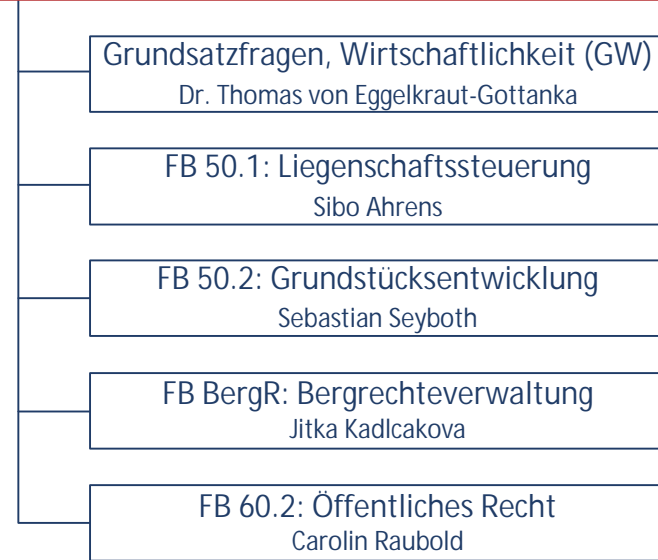

**Geschäftsbereich Portfoliomanagement (BP)**  
 Leitung: Gero Hoffmann  
 Vertretung: Carolin Raubold



**Geschäftsbereich Immobilienmanagement (BI)**  
 Leiterin: Christine Hahn  
 Vertreterin: Elke Wimmer

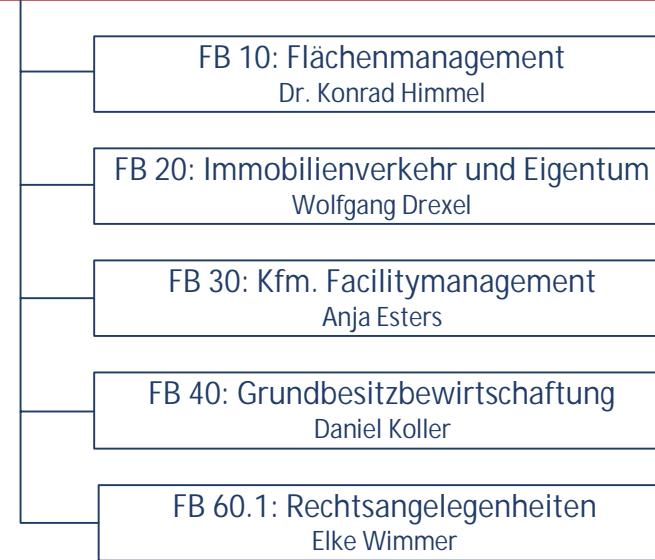

**Gruppe Digitalisierung, Service (DS)**  
 Leitung: Dr. Michael Stecher  
 Vertreter: Thomas Haberer



**Regionalvertretungen**

**München (RV 1)**  
 Leiterin: Frau von Milczewski  
 Vertretung: Dr. Melanie Seiderer, Max Göhring

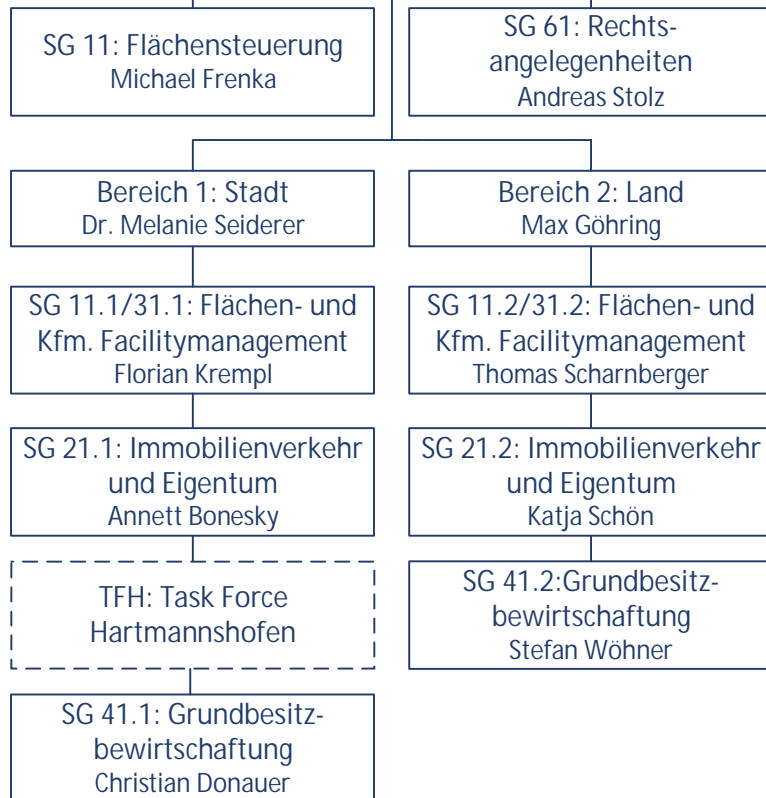

**Niederbayern (RV 2)**  
 Leiter: Philipp Schramm  
 Vertreter: Ralf Treidl



**Oberpfalz (RV 3)**  
 Leiterin: Dr. Petra Schmid  
 Vertreter: Markus Hofmann



**Oberfranken (RV 4)**  
 Leiter: André Zimmermann  
 Vertreter: Michael Oppelt



**Mittelfranken (RV 5)**  
 Leiter: Oliver Merz  
 Vertreterin: Daniela Bender



**Unterfranken (RV 6)**  
 Leiterin: Katrin Hartmann  
 Vertreter: Gabriele Gauer

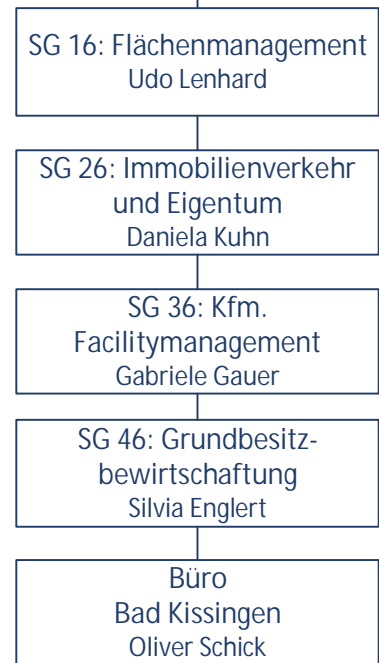

**Augsburg (RV 7)**  
 Leiterin: Jelena Scharff  
 Vertreterin: Katharina Dörr

